



DIAGNÓSTICO LOCALIDAD 6, TUNJUELITO

1. INFORMACIÓN GENERAL

Esta localidad es la número 6 de la ciudad, toma su nombre del diminutivo de "TUNJO", figura antropomorfa Chibcha elaborada en oro. Su topografía esencialmente es plana, aunque se observa algunas zonas quebradas al sur, donde están los barrios, San Benito, Tunjuelito y Abraham Lincoln, hacen parte de la localidad la escuela de Policía, la escuela de Artillería, la zona Industrial y el Parque Metropolitano El Tunal.

Extensión	1.062.33 Hectáreas.	Población (Proyección DANE 2018)	186.383
-----------	---------------------	----------------------------------	---------

Número de UPZ	2	Número de Barrios	30
---------------	---	-------------------	----

Densidad Poblacional	1,75
----------------------	------

Límites

Fuente: Alcaldía de Bogotá, 2017

Norte	Localidades de Puente Aranda y Kennedy	Oriente	Localidad de Rafael Uribe Uribe
-------	--	---------	---------------------------------

Sur	Localidad de Usme	Occidente	Localidad de Ciudad Bolívar
-----	-------------------	-----------	-----------------------------

2. RASGOS SOCIOECONÓMICOS

Porcentaje de personas que viven bajo la línea de pobreza y pobreza extrema

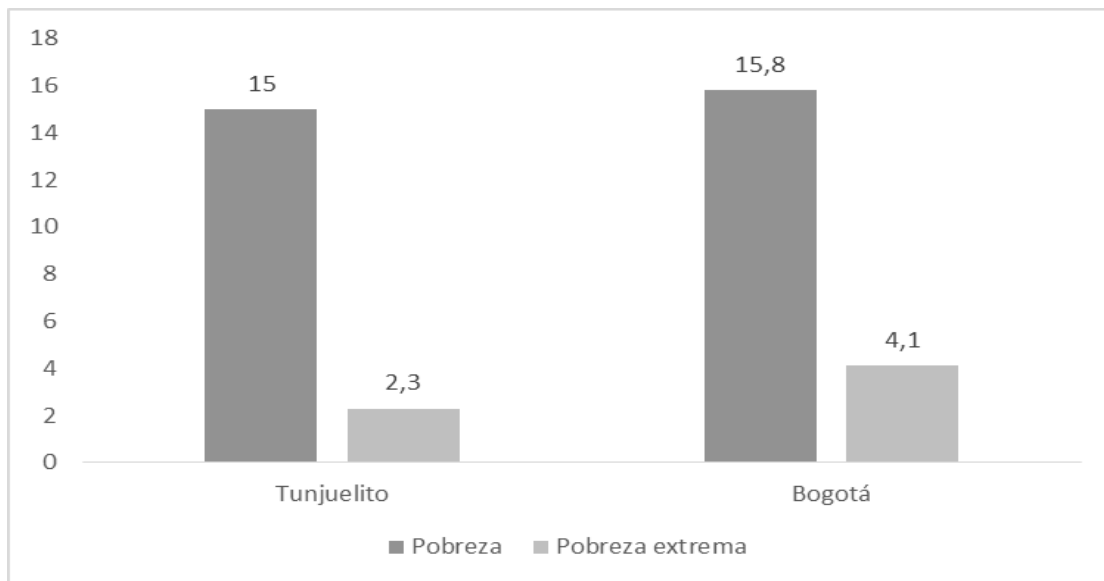

Nota: la línea de pobreza para Bogotá en 2014 era de \$229.672 y la línea de
Fuente: Multipropósito 2014



Desigualdad (Índice de Gini)

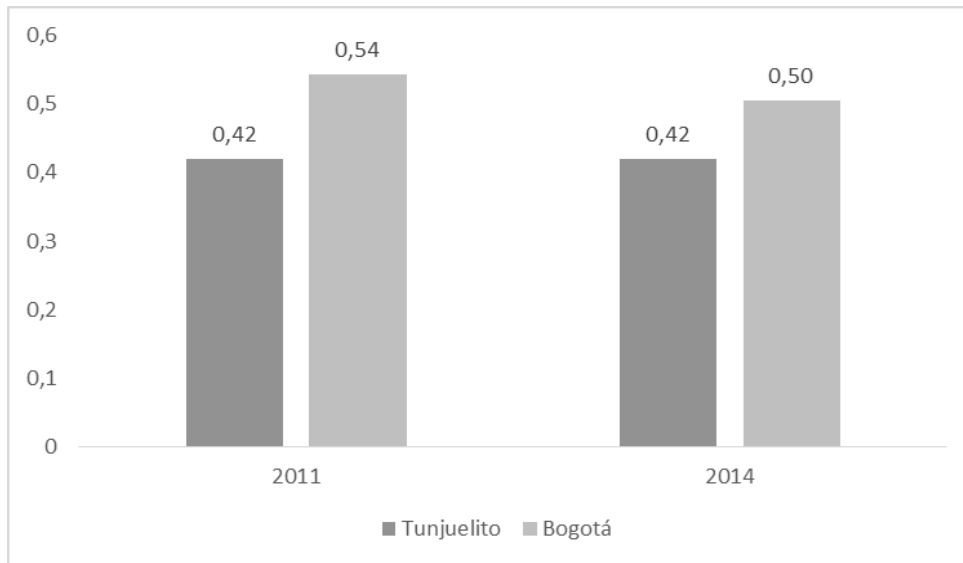

Fuente: Encuesta Multipropósito

Porcentaje de personas que se encuentra buscando empleo

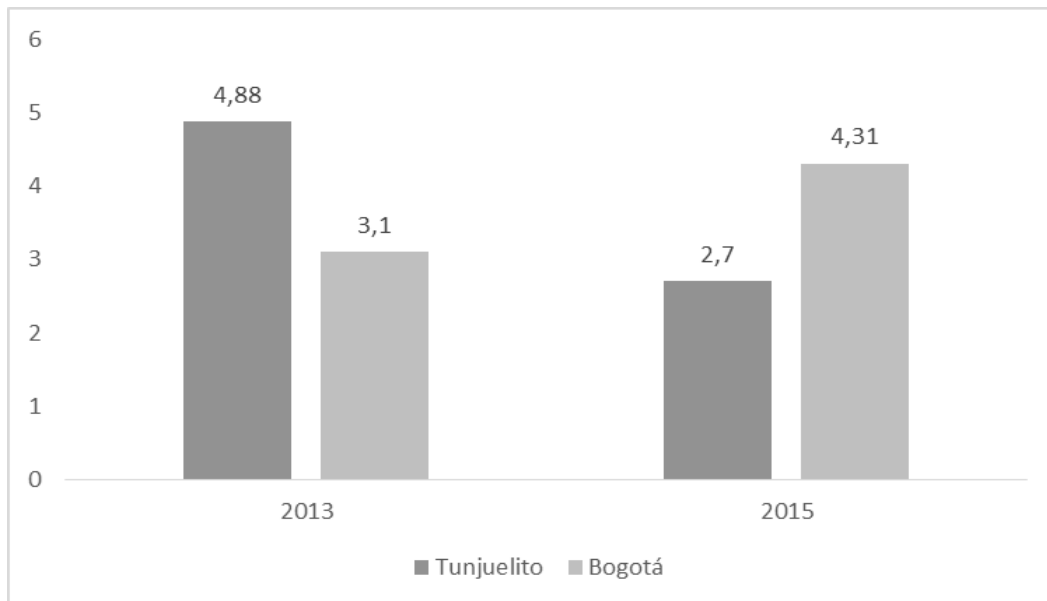

Fuente: Encuesta Bial de Culturas, 2015. Secretaría Distrital de Cultura Recreación y Deporte. Observatorio de Culturas.



Déficit de vivienda

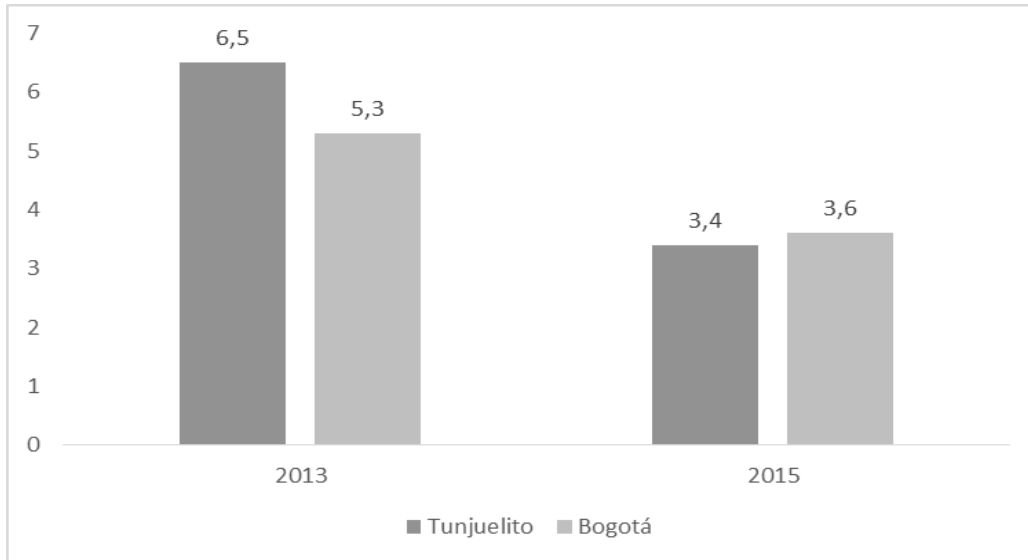

Fuente: Encuesta Multipropósito, 2011 y 2014.

Índice de Condiciones de Vida(ICV)	90,7
Ranking/Localidades	8º Localidad con menor ICV.

Fuente: Multipropósito 2014

Porcentaje de hogares con cobertura del servicio de internet.	50,1%
Ranking/Localidades	9º Localidad con menor porcentaje.

Fuente: Multipropósito 2014

Número de personas en nivel I y II del Sisben.	79.837
Ranking/Localidades	9º Localidad con mayor número de personas en los niveles I y II en el Sisben.

Fuente: Bogotá Como Vamos 2016. Informe de Calidad de Vida

3. CARACTERIZACIÓN VÍCTIMAS

Fuente: SIVIC corte 1 de arbil de 2018

Nota: En este conteo solo se incluyen las víctimas registradas en el SIVIC que aparecen en el RUV, por lo cual este dato posiblemente está por debajo del dato real.

Número de víctimas que habitan en la localidad	4.258
Ranking/Localidades	9º Localidad con mayor numero de victimas que habitan en la localidad

Tasa de víctimas por 1000 habitantes	22,85
Ranking/Localidades	10º Localidad con la mayor tasa de victimas por 1000 habitantes



Porcentaje de víctimas que habitan la localidad respecto al total Bogotá	2,4%
--	------

Victimas con discapacidad. (Porcentaje a nivel Bogotá)	146 (3%)
---	-------------

Sexo	1.836 Hombres (43,1%)	2.414 Mujeres (56,7%)	7 Intersexuales (0,2%)
------	-----------------------	-----------------------	------------------------

Distribución etárea de la población víctima

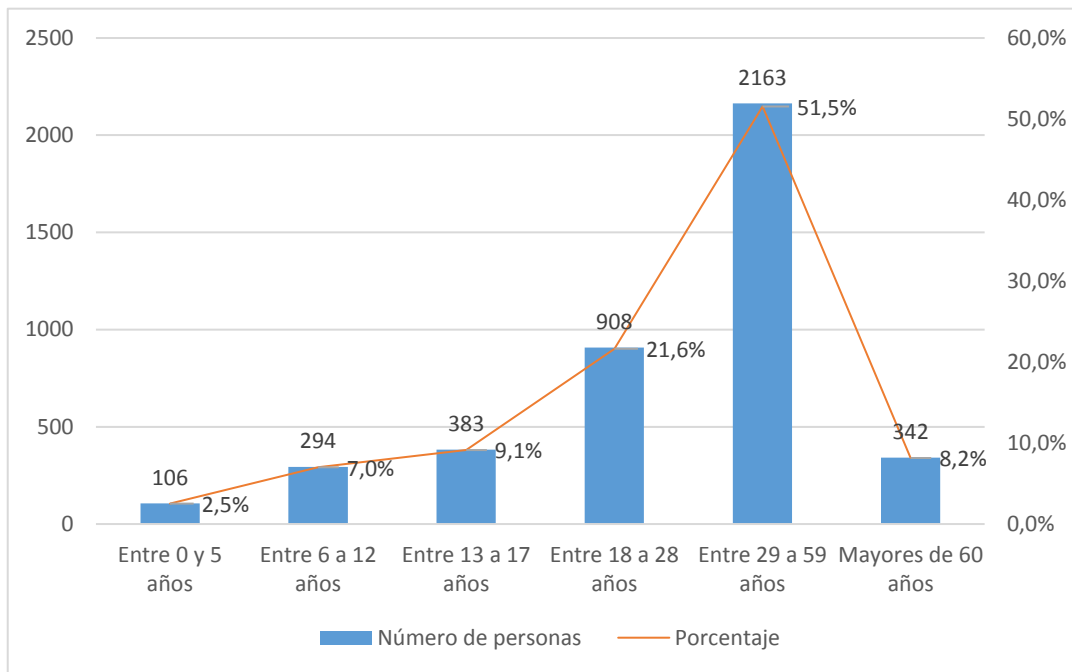

Distribución étnica de la población víctima		
Etnia	Número de personas	Porcentaje
Negra, Mulata, Afro colombiana	207	5
Indígena	76	2
Palanquera		0
Raizal	4	0
ROM		0
Mestizo	3.222	76
Ninguna	383	9
Sin información	366	9
TOTAL	4.258	100



4. EXCOMBATIENTES

Desvinculados

Fuente: Agencia Colombiana para la Reincorporación y Normalización, 2017 (corte 15 de agosto).

Número de desvinculados (Excombatientes menores de edad)	9
Porcentaje de desvinculados respecto al total de la ciudad.	2,7%
Ranking/Localidades	8° Localidad con mayor número de desvinculados

Desmovilizados

Fuente: Agencia Colombiana para la Reincorporación y Normalización, 2017 (corte 30 de junio).

Número de desmovilizados	93
Porcentaje de desmovilizados respecto al total de la ciudad	2,77%
Ranking/Localidades	9° Localidad con mayor número de desmovilizados

Tasa de desvinculados (Excombatientes menores de edad) por 100.000 habitantes	4,75
Ranking/Localidades	8 Localidad con mayor tasa de desvinculados por 100.000 habitantes

Tasa de desmovilizados por 100.000 habitantes	49,1
Ranking/Localidades	8 Localidad con mayor tasa de desmovilizados por 100.000 habitantes

5. SALUD

Aseguramiento en salud	Contributivo	73,5%
	Subsidiado	19,9%
	No asegurada	0,9%

Porcentaje de personas que se encuentran satisfechas con el servicio de salud que recibió durante el último año. Zona Sur - Occidente: Bosa, Tunjuelito y Ciudad Bolívar	44%
--	-----

Bogotá Como Vamos, 2016, Informe de Calidad de Vida Interactivo

Bogotá como vamos, 2017. Encuesta de percepción ciudadana



Unidades de Servicios de salud	10
---------------------------------------	----

Mortalidad materna por cada 100.000 nacidos vivos	38,4
Ranking/Localidades	5° Localidad con mayor índice de mortalidad materna

Bogotá Como Vamos, 2016, Informe de Calidad de Vida Interactivo

Mortalidad menor de 5 años, tasa por 10.000 nacidos vivos	25,25
Ranking/Localidades	1° Localidad con mayor tasa de mortalidad en menores de 5 años

Bogotá Como Vamos, 2016, Informe de Calidad de Vida Interactivo

Prevalencia de bajo peso al nacer	12,7%
Ranking/Localidades	7° Localidad con mayor índice de prevalencia de bajo peso al nacer

Bogotá Como Vamos, 2016, Informe de Calidad de Vida Interactivo

Prevalencia de desnutrición global en menores de 5 años	7,4%
Ranking/Localidades	1° Localidad con mayor prevalencia de desnutrición global

Bogotá Como Vamos, 2016, Informe de Calidad de Vida Interactivo

Nacimientos en niñas y adolescentes	Número	Ranking/Localidades
Niñas	12	10° Localidad con mayor número de nacimientos en niñas y adolescentes
Adolescentes	400	

Fuente: Bogotá Como Vamos, 2016, Informe de Calidad de Vida Interactivo

6. EDUCACIÓN

Población en edad escolar (PEE)	34.957
---------------------------------	--------

Bogotá Como Vamos, 2016, Informe de Calidad de Vida Interactivo

Tasa de deserción en educación pública	3,6%
Ranking/localidades	6° Localidad con menor tasa de repetición en educación pública

Bogotá Como Vamos, 2016, Informe de Calidad de Vida Interactivo



Tasa de cobertura bruta	155,70%
Ranking/localidades	2° Localidad con mayor tasa de cobertura bruta

Bogotá Como Vamos, 2016, Informe de Calidad de Vida Interactivo

Tasa de repetición en educación pública	5,5%
Ranking/localidades	7° Localidad con menor tasa de repetición en educación pública

Bogotá Como Vamos, 2016, Informe de Calidad de Vida Interactivo

7. CULTURA, RECREACIÓN Y DEPORTE

Fuente: Encuesta Bienal de Culturas (EBC) 2015

Porcentaje de personas que perciben el espacio público: como lugar para practicar deportes.	65,0%
Ranking/localidades	5° Localidad con mayor porcentaje.

Porcentaje de personas que considera que la calle es un espacio de expresión cultural y artística.	62,80%
Ranking/localidades	4° Localidad con menor porcentaje.

Porcentaje de personas que perciben el espacio público como lugar de encuentro.	74,4%
Ranking/localidades	4° Localidad con menor porcentaje.

Porcentaje de personas que perciben el espacio público como lugar de entretenimiento.	67,5%
Ranking/localidades	6° Localidad con menor porcentaje.

Porcentaje de personas que practican actividades deportivas y recreativas.	30,2%
Ranking/localidades	6° Localidad con menor porcentaje.

Porcentaje de personas que piensan que las actividades deportivas y recreativas no contribuyen a la convivencia ciudadana.	43,2%
Ranking/localidades	7° Localidad con menor porcentaje.



8. CULTURA CIUDADANA, TOLERANCIA Y PARTICIPACIÓN

Fuente: EBC 2015

<p>Porcentaje de personas que rechazaría a un desmovilizado que viva en su vecindario</p> <p style="text-align: right;">11,3%</p> <p>Ranking/localidades 9º Localidad con mayor porcentaje.</p>	<p>Porcentaje de personas que no se siente libre de expresar sus opiniones ante desconocidos.</p> <p style="text-align: right;">23,1%</p> <p>Ranking/localidades 6º Localidad con menor porcentaje.</p>
---	---

<p>Porcentaje de personas que no están de acuerdo con la participación política de desmovilizados.</p> <p style="text-align: right;">67,6%</p> <p>Ranking/localidades 1º Localidad con mayor porcentaje.</p>	<p>Índice de ciudadanía y convivencia (ICC)</p> <p style="text-align: right;">0,56</p> <p>Ranking/localidades Hace parte de 7 localidades que ocupan el 4º lugar con mayor ICC</p> <p>Fuente: Diagnóstico de Paz, Observatorio Distrital de Víctimas. 2017</p>
--	--

<p>Índice de conflictividad</p> <p style="text-align: right;">40</p> <p>Ranking/localidades 4º Localidad con mayor índice.</p> <p>Fuente: Alta Consejería para los Derechos de las Víctimas la Paz y la Reconciliación.</p>

9. MOVILIDAD

<p>Porcentaje de ciudadanos que en el último año percibieron que sus trayectos habituales duraron más tiempo. Zona Sur-Occidente: Bosa, Tunjuelito y Ciudad Bolívar</p> <p style="text-align: right;">77%</p> <p>Fuente: Bogotá como vamos, 2017. Encuesta de percepción ciudadana</p>	<p>Porcentaje de ciudadanos que considera que el servicio SITP mejoró</p> <p style="text-align: right;">17%</p> <p>Fuente: Bogotá como vamos, 2016 (Información por zonas)</p>
--	--



Infraestructura ciclo inclusiva	16,8 Km
Ranking/Localidades	10° Localidad con mayor infraestructura ciclo
Fuente: Bogotá como vamos 2016. Informe calidad de vida interactivo	

10. ESPACIO PÚBLICO

Fuente: Observatorio del Espacio Público de Bogotá. Reporte Técnico de Indicadores de Espacio Público 2017

Espacio público efectivo por habitante Ranking/localidades 10° Localidad con mayor número de m2 por habitante.	4,86 M2	Espacio público verde por habitante Ranking/localidades 4° Localidad con mayor número de m2 por habitante.	14,36 M2
--	---------	--	----------

11. PRESENCIA Y ACCESO A LAS TECNOLOGIAS DE LA INFORMACION TIC Y LA INNOVACION.

Fuente: Alta Consejería Distrital TIC, 2018

Número de Puntos Vive Digital	5
Número de portales ETB	0

9. SEGURIDAD

Número de estaciones de policía Fuente: Policía Metropolitana 2018, Consultado el 12 de abril.	1	Número de CAI Fuente: Policía Metropolitana 2018, Consultado el 12 de abril.	3
---	---	---	---

Porcentaje de personas que considera que los parque cercanos a su casa son seguros. Fuente: Encuesta Bienal de Culturas (EBC) 2015	24,8%	Lideres y lideresas atendidos por amenaza Fuente: Dirección de Derechos Humanos, Secretaría Distrital de	6
---	-------	---	---



DELITOS	Número de ocurrencias por año		
	2015	2016	*2017**
Homicidio	46	38	30
*Secuestro extorsivo	0	0	0
*Secuestro simple	0	0	0
Extorsión	10	7	16
*Desaparición Forzada	0	0	0
Amenazas	149	60	37
**Lesiones Personales	372	317	61
**Hurto a Personas	698	755	265
**Reporte narcóticos	1.906	1.701	347

Fuente: Cálculos de la Oficina de Análisis de Información y Estudios Estratégicos de la Secretaría Distrital de Seguridad, Convivencia y Justicia, con información de SIEDCO de la DIJIN - POLICÍA NACIONAL. * SIEDCO DIJIN SIJIN MEBOG - POLICÍA NACIONAL Datos al 31 de marzo de 2017 ** Oficina de Análisis de Información y Estudios Estratégicos OAIEE, BOLETÍN MENSUAL DE INDICADORES DE SEGURIDAD Y CONVIVENCIA BOGOTÁ, Datos de Enero a Febrero de 2018

Porcentaje de personas que dice que el parque mas cercano a su casa es frecuentado por pandillas	41,5%
--	-------

Fuente: Encuesta Bienal de Culturas (EBC) 2015

Porcentaje de personas que dice que el parque mas cercano a su casa es frecuentado por vendedores de drogas	39,3%
---	-------

Fuente: Encuesta Bienal de Culturas (EBC) 2015

Porcentaje víctimas de un delito que efectivamente denunciaron.	32%
Ranking/Localidades	9º Localidad con mayor porcentaje.

Fuente: Bogotá como vamos 2015.

Casos de violencia intrafamiliar por 100.000 habitantes	239,0
Ranking/localidades	9º Localidad con menor tasa de violencia intrafamiliar por 100.000 habitantes

Bogotá Cómo Vamos, 2016, informe de calidad de vida interactivo

Tasa de presunto delito sexual por 100.000	68,2
Ranking/localidades	7º Localidad con mayor tasa.

Fuente: Bogotá Cómo Vamos, 2016, Informe de Calidad de Vida



CLAV'S MÁS CERCANOS

Fuente: Alta Consejería para los Derechos de las Víctimas, la Paz y la Reconciliación

CLAV RAFAEL URIBE URIBE

Calle 22 Sur # 14 A 99 Barrio Gustavo Restrepo
3 81 3000 Ext. 4620

CLAV CIUDAD BOLÍVAR

Carrera 17F # 69A - 32 Sur Barrio Lucero
3 81 3000 Ext. 4632 / 4 52 0065

CLAV KENNEDY - SEVILLANA

Calle 44D Sur # 72 - 13 Barrio Sevillana
3 81 3000 Ext. 4631

Elaboración: Laura Cortés lxcortes@alcaldiabogota.gov.co José Luis López

jillopez@alcaldiabogota.gov.co

Observatorio Distrital de Víctimas Bogotá Observatoriovictimas@alcaldiabogota.gov.co

Coordinador: Ivan Felipe Mora Forero ifmora@alcaldiabogota.gov.co

Apoyo Técnico: Sindy Sierra y Diana Iles dliles@alcaldiabogota.gov.co