



DIAGNÓSTICO LOCALIDAD 13, TEUSAQUILLO.

1. INFORMACIÓN GENERAL

Se encuentra ubicada en el centro geográfico de la ciudad. Es un territorio completamente urbanizado, cuenta zonas verdes en sus parques metropolitanos, la Ciudad Universitaria y en algunas avenidas principales. Esta localidad posee una enorme riqueza arquitectónica, histórica, cultural y simbólica para la ciudad, pues es el punto de referencia para el inicio de la arquitectura moderna de Bogotá, donde se inició un proceso urbanístico con la aceptación de nuevos valores arquitectónicos.

Extensión	1.421 Hectáreas.	Población (Proyección DANE 2018)	140.135
-----------	------------------	----------------------------------	---------

Número de UPZ	6	Número de Barrios	37
---------------	---	-------------------	----

Densidad Poblacional	98,6
----------------------	------

Limites

Fuente: Alcaldía de Bogotá, 2017

Norte	Localidad de Barrios Unidos	Oriente	Localidades de Chapinero y Santa Fe.
-------	-----------------------------	---------	--------------------------------------

Sur	Localidades de Puente Aranda y Los Mártires.	Occidente	Localidades de Engativa y Fontibón.
-----	--	-----------	-------------------------------------

2. RASGOS SOCIOECONÓMICOS

Porcentaje de personas que viven bajo la línea de pobreza y pobreza extrema

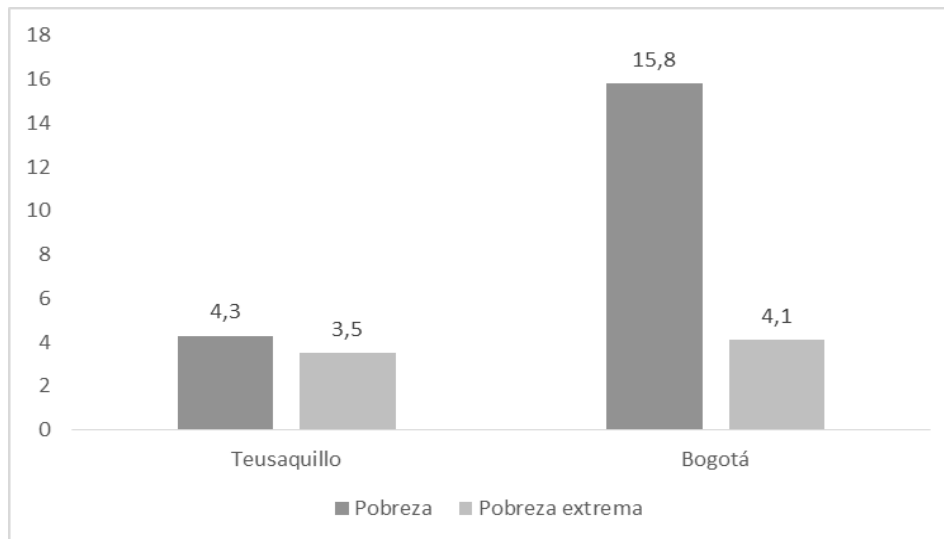

Nota: la línea de pobreza para Bogotá en 2014 era de \$229.672 y la línea de pobreza extrema de \$99.297 por persona.

Fuente: Multipropósito 2014



Desigualdad (Índice de Gini)

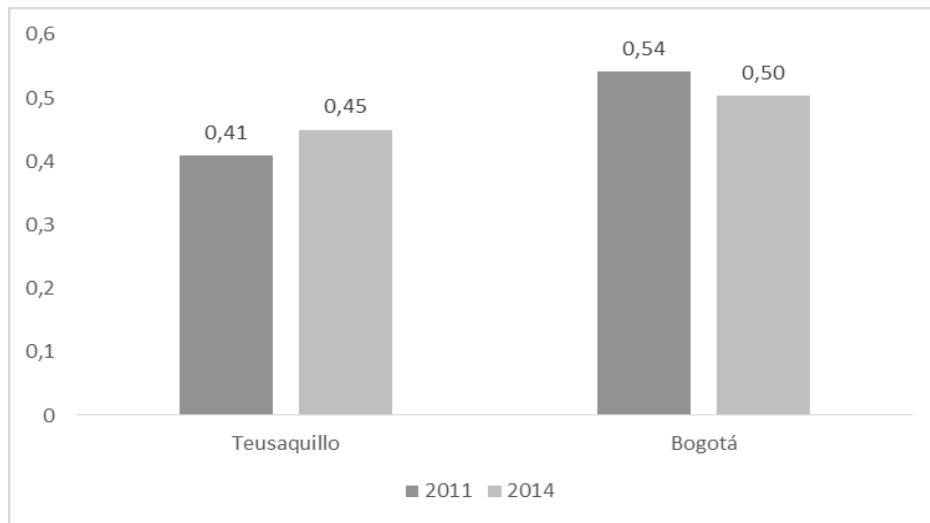

Fuente: Encuesta Multipropósito

Porcentaje de personas que se encuentra buscando empleo

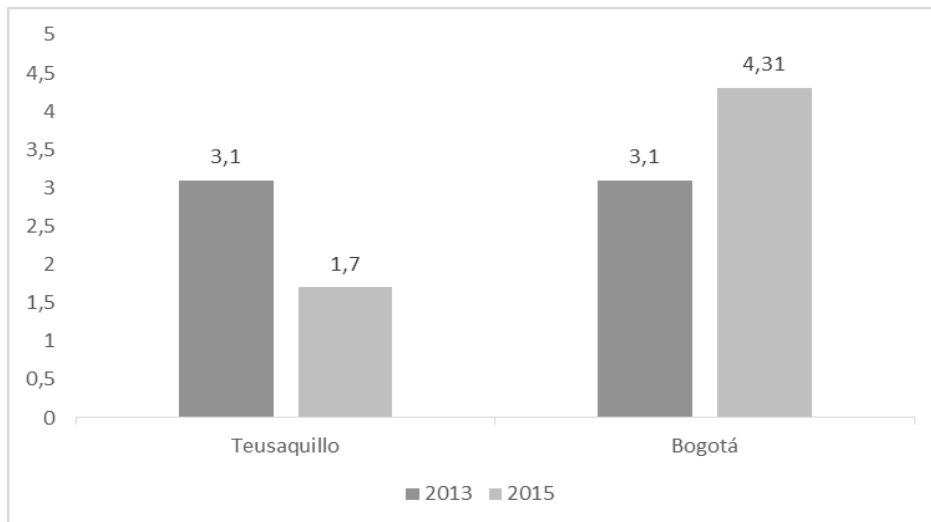

Fuente: Encuesta Bienal de Culturas, 2015. Secretaría Distrital de Cultura Recreación y Deporte. Observatorio de Culturas.

Índice de Condiciones de Vida (ICV)	90,7
Ranking/Localidades	7º Localidad con menor ICV.

Fuente: Multipropósito 2014

Porcentaje de hogares con cobertura del servicio de internet.	84,9%
Ranking/Localidades	1º Localidad con mayor porcentaje.

Fuente: Multipropósito 2014



Número de personas en nivel I y II del Sisben.	3.711
Ranking/Localidades	2º Localidad con menor número de personas en niveles I y II del sisben.

Fuente: Bogotá Como Vamos 2016. Informe de Calidad de Vida

3. CARACTERIZACIÓN VÍCTIMAS

Fuente: SIVIC corte 1 de abril de 2018
Nota: En este conteo solo se incluyen las víctimas registradas en el SIVIC que aparecen en el RUV, por lo cual este dato posiblemente está por debajo del dato real.

Número de víctimas que habitan en la localidad	811	Tasa de víctimas por 1000 habitantes	5,79
Ranking/Localidades	2º Localidad con menor número de víctimas que habitan en la localidad	Ranking/Localidades	1º Localidad con la menor tasa de víctimas por 1000 habitantes

Porcentaje de víctimas que habitan la localidad respecto al total Bogotá	0,5%	Víctimas con discapacidad. (Porcentaje a nivel Bogotá)	24 (0,5%)
--	------	--	-----------

Sexo	348 Hombres (42,9%)	463 Mujeres (57,1%)	Intersexuales
------	---------------------	---------------------	---------------

Distribución etárea de la población víctima

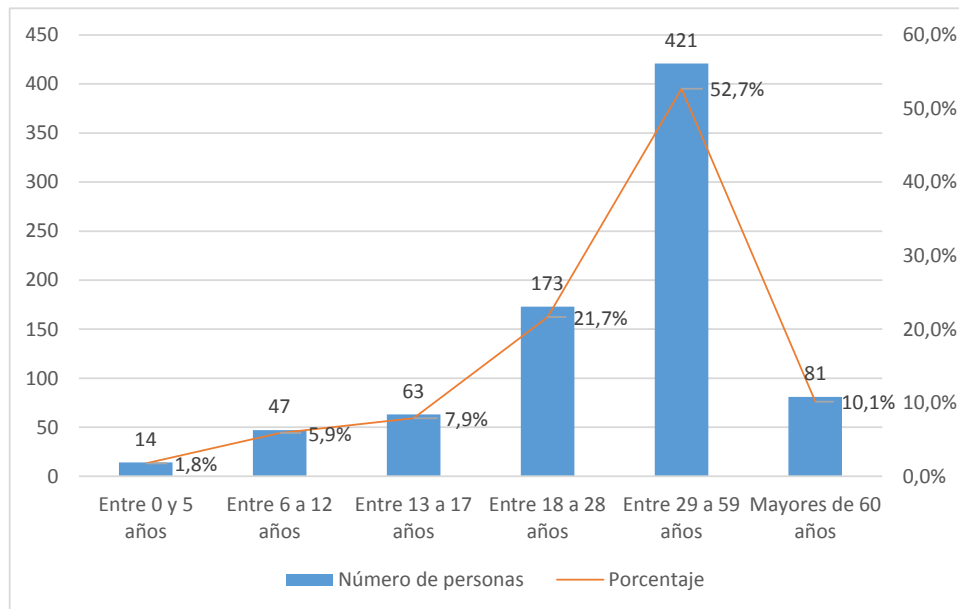



Distribución étnica de la población víctima		
Etnia	Número de personas	Porcentaje
Negra, Mulata, Afro colombiana	44	5
Indígena	47	6
Palanquera		0
Raizal		0
ROM		0
Mestizo	531	65
Ninguna	108	13
Sin información	82	10
TOTAL	812	100

4. EXCOMBATIENTES

Desvinculados

Fuente: Agencia Colombiana para la Reincorporación y Normalización, 2017 (corte 15 de agosto).

Número de desvinculados (Excombatientes menores de edad)	1
Porcentaje de desvinculados respecto al total de la ciudad.	0,3%
Ranking/Localidades	1° Localidad con menor número de desvinculados

Desmovilizados

Fuente: Agencia Colombiana para la Reincorporación y Normalización, 2017 (corte 30 de junio).

Número de desmovilizados	8
Porcentaje de desmovilizados respecto al total de la ciudad	0,24%
Ranking/Localidades	1° Localidad con menor número de desmovilizados

Tasa de desvinculados (Excombatientes menores de edad) por 100.000 habitantes	0,71
Ranking/Localidades	1 Localidad con menor tasa de desvinculados por 100.000 habitantes

Tasa de desmovilizados por 100.000 habitantes	5,7
Ranking/Localidades	1 Localidad con menor tasa de desmovilizados por 100.000 habitantes



5. SALUD

Aseguramiento en salud	Contributivo	92,1%	Porcentaje de personas que se siente satisfecha con el servicio de salud que recibió durante el último año. Zona Centro - Oriente: Barrios Unidos, Teusaquillo y Chapinero	48%
	Subsidiado	1,4%		
	No asegurada	0,1%		
Bogotá Como Vamos, 2016, Informe de Calidad de Vida Interactivo			Bogotá como vamos, 2017. Encuesta de percepción ciudadana	

Unidades de Servicios de salud	0
---------------------------------------	---

Mortalidad materna por cada 100.000 nacidos vivos	0	Mortalidad menor de 5 años, tasa por 10.000 nacidos vivos	15,88
Ranking/Localidades	Es una de las 7 localidades con menor índices de mortalidad materna	Ranking/Localidades	7° Localidad con menor tasa de mortalidad en menores de 5 años
Bogotá Como Vamos, 2016, Informe de Calidad de Vida Interactivo		Bogotá Como Vamos, 2016, Informe de Calidad de Vida Interactivo	

Prevalencia de bajo peso al nacer	13,7%	Prevalencia de desnutrición global en menores de 5 años	3,9%
Ranking/Localidades	3° Localidad con mayor índice de prevalencia de bajo peso al nacer	Ranking/Localidades	2° Localidad con menor prevalencia de desnutrición global
Bogotá Como Vamos, 2016, Informe de Calidad de Vida Interactivo		Bogotá Como Vamos, 2016, Informe de Calidad de Vida Interactivo	

Nacimientos en niñas y adolescentes	Número	Ranking/Localidades
Niñas	3	3° Localidad con menor número de nacimientos en niñas y adolescentes
Adolescentes	69	
Fuente: Bogotá Como Vamos, 2016, Informe de Calidad de Vida Interactivo		



6. EDUCACIÓN

Población en edad escolar (PEE) 16.793	Tasa de deserción en educación pública 0,4%
Ranking/localidades	1° Localidad con menor tasa de deserción en educación pública
<small>Bogotá Como Vamos, 2016, Informe de Calidad de Vida Interactivo</small>	

Tasa de cobertura bruta 122,20%	Tasa de repetición en educación pública 8,5%
Ranking/localidades	3° Localidad con mayor tasa de repetición en educación pública
<small>Bogotá Como Vamos, 2016, Informe de Calidad de Vida Interactivo</small>	

7. CULTURA, RECREACIÓN Y DEPORTE

Fuente: Encuesta Bienal de Culturas (EBC) 2015

Porcentaje de personas que perciben el espacio público: como lugar para practicar deportes. 63,1%	Porcentaje de personas que considera que la calle es un espacio de expresión cultural y artística. 70,20%
Ranking/localidades	8° Localidad con mayor porcentaje.
<small>Bogotá Como Vamos, 2016, Informe de Calidad de Vida Interactivo</small>	

Porcentaje de personas que perciben el espacio público como lugar de encuentro. 81,3%	Porcentaje de personas que perciben el espacio público como lugar de entretenimiento. 77,1%
Ranking/localidades	4° Localidad con mayor porcentaje.
<small>Bogotá Como Vamos, 2016, Informe de Calidad de Vida Interactivo</small>	



<p>Porcentaje de personas que practican actividades deportivas y recreativas. 36,6%</p> <p>Ranking/localidades 5° Localidad con mayor porcentaje.</p>	<p>Porcentaje de personas que piensan que las actividades deportivas y recreativas no contribuyen a la convivencia ciudadana. 36,1%</p> <p>Ranking/localidades 4° Localidad con menor porcentaje.</p>
---	---

8. CULTURA CIUDADANA, TOLERANCIA Y PARTICIPACIÓN

Fuente: EBC 2015

<p>Porcentaje de personas que rechazaría a un desmovilizado que viva en su vecindario 15,3%</p> <p>Ranking/localidades 2° Localidad con menor porcentaje.</p>	<p>Porcentaje de personas que no se siente libre de expresar sus opiniones ante desconocidos. 30,6%</p> <p>Ranking/localidades 4° Localidad con mayor porcentaje.</p>
---	---

<p>Porcentaje de personas que no están de acuerdo con la participación política de desmovilizados. 57,2%</p> <p>Ranking/localidades 7° Localidad con menor porcentaje.</p>	<p>Índice de ciudadanía y convivencia (ICC) 0,59</p> <p>Ranking/localidades Hace parte de 3 localidades que ocupan el 2° lugar con mayor ICC</p> <p>Fuente: Diagnóstico de Paz, Observatorio Distrital de Víctimas. 2017</p>
--	--

<p>Índice de conflictividad 18,1</p> <p>Ranking/localidades 1° Localidad con menor índice.</p> <p>Fuente: Alta Consejería para los Derechos de las Víctimas la Paz y la Reconciliación.</p>



9. MOVILIDAD

<p>Porcentaje de ciudadanos que en el último año percibieron que sus trayectos habituales duraron más tiempo. Zona Centro-Oriente: Barrios Unidos, Teusaquillo y Chapinero</p> <p style="text-align: right;">60%</p> <p>Fuente: Bogotá como vamos, 2017. Encuesta de percepción ciudadana</p>	<p>Porcentaje de ciudadanos que considera que el servicio SITP mejoró</p> <p style="text-align: right;">18%</p> <p>Fuente: Bogotá como vamos, 2016 (Información por zonas)</p>
---	--

<p>Infraestructura ciclo inclusiva</p> <p style="text-align: right;">33,5 Km</p> <p>Ranking/Localidades</p> <p style="text-align: right;">5° Localidad con mayor infraestructura ciclo inclusiva</p> <p>Fuente: Bogotá como vamos 2016. Informe calidad de vida interactivo</p>

10. ESPACIO PÚBLICO

Fuente: Observatorio del Espacio Público de Bogotá. Reporte Técnico de Indicadores de Espacio Público 2017

<p>Espacio público efectivo por habitante</p> <p style="text-align: right;">12,08 M2</p> <p>Ranking/localidades</p> <p style="text-align: right;">1° Localidad con mayor número de M2 por habitante</p>	<p>Espacio público verde por habitante</p> <p style="text-align: right;">14,13 M2</p> <p>Ranking/localidades</p> <p style="text-align: right;">5° Localidad con mayor número de m2 por habitante.</p>
---	---

11. PRESENCIA Y ACCESO A LAS TECNOLOGIAS DE LA INFORMACION TIC Y LA INNOVACION.

Fuente: Alta Consejería Distrital TIC, 2018

Número de Puntos Vive Digital	1
Número de portales ETB	0

9. SEGURIDAD

<p>Número de estaciones de policía</p> <p style="text-align: right;">1</p> <p>Fuente: Policía Metropolitana 2018, Consultado el 12 de abril.</p>	<p>Número de CAI</p> <p style="text-align: right;">6</p> <p>Fuente: Policía Metropolitana 2018, Consultado el 12 de abril.</p>
<p>Porcentaje de personas que considera que los parque cercanos a su casa son seguros.</p> <p style="text-align: right;">56,9%</p> <p>Fuente: Encuesta Bienal de Culturas (EBC) 2015</p>	<p>Lideres y lideresas atendidos por amenaza</p> <p style="text-align: right;">4</p> <p>Fuente: Dirección de Derechos Humanos, Secretaría Distrital de Gobierno, 2017.</p>



DELITOS	Número de ocurrencias por año		
	2015	2016	*2017**
Homicidio	9	9	7
*Secuestro extorsivo	0	1	0
*Secuestro simple	0	0	0
Extorsión	21	18	22
*Desaparición Forzada	0	0	2
Amenazas	199	65	39
**Lesiones Personales	312	251	66
**Hurto a Personas	1.795	1.654	914
**Reporte narcóticos	1.550	1.498	416

Fuente: Cálculos de la Oficina de Análisis de Información y Estudios Estratégicos de la Secretaría Distrital de Seguridad, Convivencia y Justicia, con información de SIEDCO de la DIJIN - POLICÍA NACIONAL. * SIEDCO DIJIN SIJIN MEBOG - POLICÍA NACIONAL Datos al 31 de marzo de 2017 ** Oficina de Análisis de Información y Estudios Estratégicos OAIEE, BOLETÍN MENSUAL DE INDICADORES DE SEGURIDAD Y CONVIVENCIA BOGOTÁ, Datos de Enero a Febrero de 2018

Porcentaje de personas que dice que el parque mas cercano a su casa es frecuentado por pandillas

20,8%

Fuente: Encuesta Bienal de Culturas (EBC) 2015

Porcentaje de personas que dice que el parque mas cercano a su casa es frecuentado por vendedores de drogas

32,3%

Fuente: Encuesta Bienal de Culturas (EBC) 2015

Porcentaje víctimas de un delito que efectivamente denunciaron.

32%

Ranking/Localidades 8º Localidad con mayor porcentaje.

Fuente: Bogotá como vamos 2015.

Casos de violencia intrafamiliar por 100.000 habitantes

121,5

Ranking/localidades 1º Localidad con menor tasa de violencia intrafamiliar por 100.000 habitantes

Bogotá Cómo Vamos, 2016, informe de calidad de vida interactivo

Tasa de presunto delito sexual por 100.000 habitantes

Ranking/localidades

422,92

2º Localidad con mayor tasa.

Fuente: Bogotá Cómo Vamos, 2016, Informe de Calidad de Vida



CLAV MÁS CERCANO

Fuente: Alta Consejería para los Derechos de las Víctimas, la Paz y la Reconciliación

CLAV CHAPINERO

Calle 63 # 15 -58 Barrios Unidos

3 81 3000 Ext. 4624/3 46 1716

Elaboración: Laura Cortés lxcortes@alcaldiabogota.gov.co José Luis López
jillopez@alcaldiabogota.gov.co

Observatorio Distrital de Víctimas Bogotá Observatoriovictimas@alcaldiabogota.gov.co

Coordinador: Ivan Felipe Mora Forero ifmora@alcaldiabogota.gov.co

Apoyo Técnico: Sindy Sierra y Diana Iles dliles@alcaldiabogota.gov.co