



## DIAGNÓSTICO LOCALIDAD 2 CHAPINERO

### 1. INFORMACIÓN GENERAL

Se encuentra ubicada al nororiente de la ciudad y está compuesta de tres grandes sectores urbanos: Chapinero propiamente dicho, El Lago y Chicó. Abarca una buena zona rural en los cerros orientales. Sus cursos fluviales más destacados son el río Arzobispo, que desemboca en el San Francisco) antes de que éste vierta sus aguas al Bogotá, y la quebrada El Virrey, que forma parte del sistema del río El Salitre, desembocando en el Bogotá.

Extensión	3.899 Hectáreas.	Población (Proyección DANE 2018)	126.192
-----------	------------------	----------------------------------	---------

Número de UPZ	5	Número de Barrios	56
---------------	---	-------------------	----

Densidad Poblacional	32,4
----------------------	------

#### Limites

Fuente: Alcaldía de Bogotá, 2017

Norte	Localidad de Usaquén	Este	Municipios de Choachí y La Calera
-------	----------------------	------	-----------------------------------

Sur	Localidad de Santa Fe	Oeste	Localidades de Teuquillo y Barrios Unidos
-----	-----------------------	-------	---

### 2. RASGOS SOCIOECONÓMICOS

#### Porcentaje de personas que viven bajo la línea de pobreza y pobreza extrema

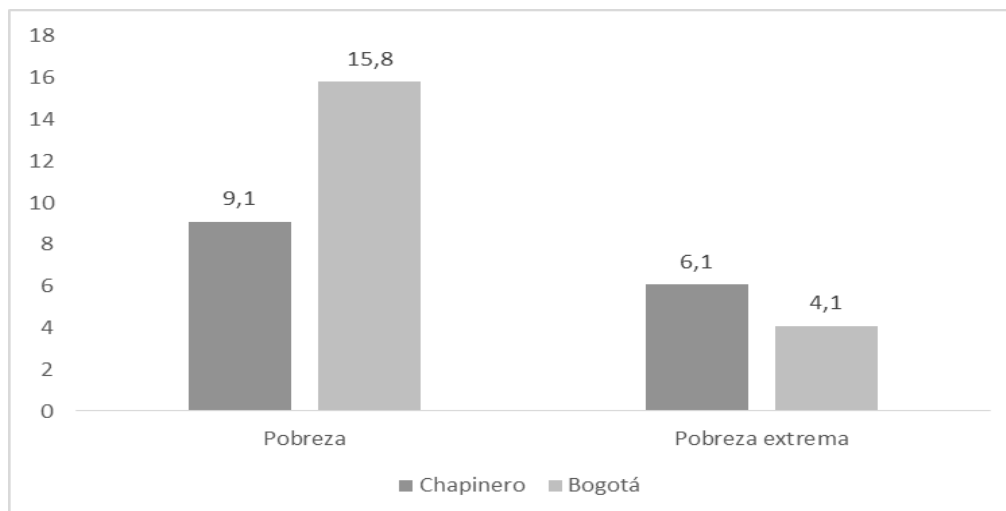

Nota: la línea de pobreza para Bogotá en 2014 era de \$229.672 y la línea de pobreza extrema de \$99.297 por persona.

Fuente: Multipropósito 2014



### Desigualdad (Índice de Gini)

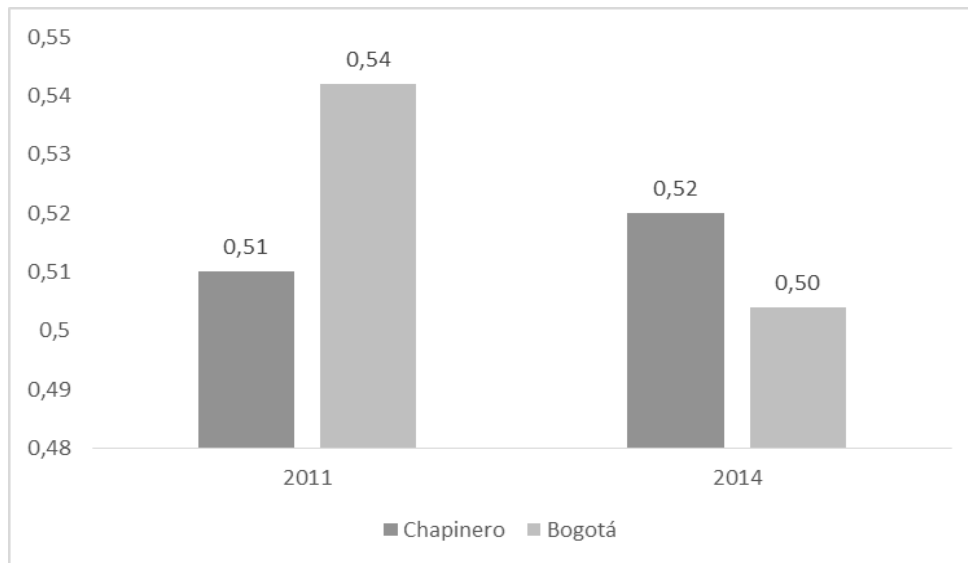

Fuente: Encuesta Multipropósito

### Porcentaje de personas que se encuentra buscando empleo

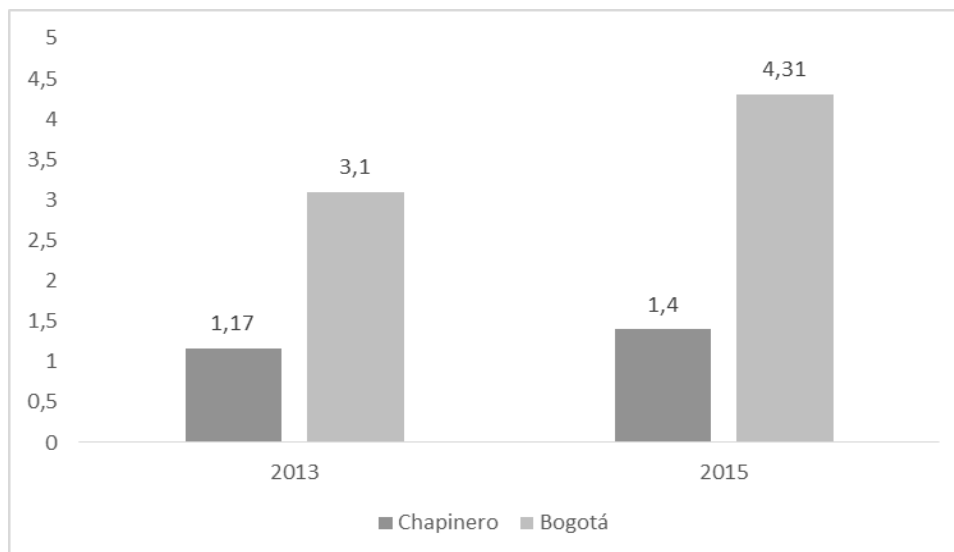

Fuente: Encuesta Bienal de Culturas, 2015. Secretaría Distrital de Cultura Recreación y Deporte. Observatorio de Culturas.



### Déficit de vivienda

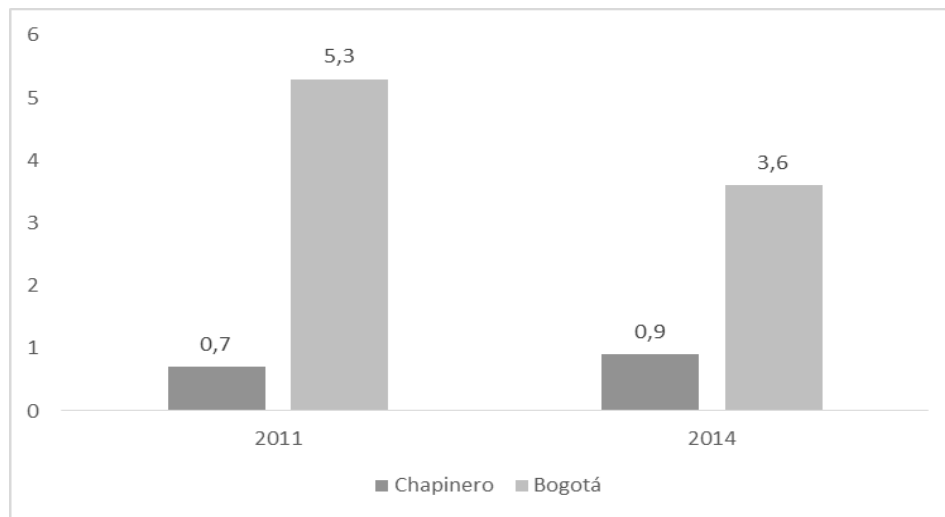

Fuente: Encuesta Multipropósito, 2011 y 2014.

Índice de Condiciones de Vida(ICV)	96,9
Ranking/Localidades	1º Localidad con mayor ICV

Fuente: Multipropósito 2014

Porcentaje de hogares con cobertura del servicio de internet.	80,2%
Ranking/Localidades	2º Localidad con mayor porcentaje.

Fuente: Multipropósito 2014

Número de personas en nivel I y II del Sisben.	16.905
Ranking/Localidades	4º Localidad con menor número de personas en niveles I y II del sisben.

Fuente: Bogotá Como Vamos 2016. Informe de Calidad de Vida

### 3. CARACTERIZACIÓN VÍCTIMAS

Fuente: SIVIC corte 1 de abril 2018

Nota: En este conteo solo se incluyen las víctimas registradas en el SIVIC que aparecen en el RUV, por lo cual este dato posiblemente está por debajo del dato real.

Número de víctima que habitan en la localidad	1.443
Ranking/Localidades	5º Localidad con menor numero de victimas que habitan en la localidad

Tasa de víctima por 1000 habitantes	11,43
Ranking/Localidades	5º Localidad con la menor tasa de victimas por 1000 habitantes



Porcentaje de víctima que habitan la localidad respecto al total Bogotá	0,8%
---	------

Victimas con discapacidad. (Porcentaje a nivel Bogotá)	40 (0,8%)
---	--------------

Sexo	731 Hombres (50,7%)	711 Mujeres (49,3%)	1 Intersexual (0,1%)
------	---------------------	---------------------	----------------------

Distribución étnica de la población víctima		
Etnia	Número de personas	Porcentaje
Negra, Mulata, Afro colombiana	159	11
Indígena	67	5
Palanquera		0
Raizal		0
ROM	1	0
Mestizo	779	54
Ninguna	164	11
Sin información	273	19
<b>TOTAL</b>	<b>1.443</b>	<b>100</b>

#### Distribución etárea de la población víctima

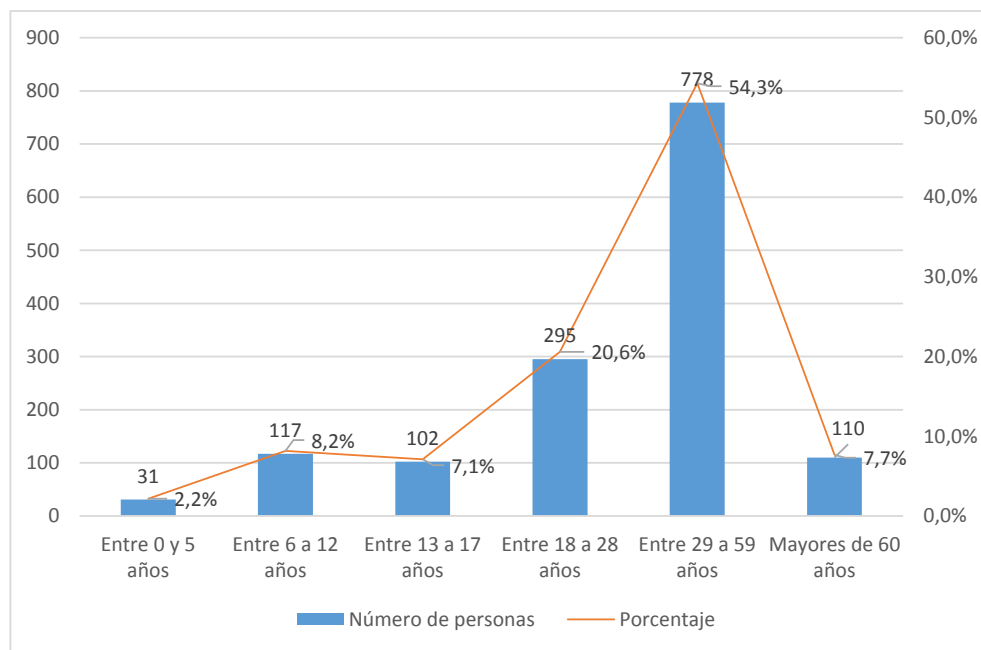



#### 4. EXCOMBATIENTES

Desvinculados		Desmovilizados	
Fuente: Agencia Colombiana para la Reincorporación y Normalización, 2017 (corte 15 de agosto).		Fuente: Agencia Colombiana para la Reincorporación y Normalización, 2017 (corte 30 de junio).	
Número de desvinculados (Excombatientes menores de edad)	2	Número de desmovilizados	18
Porcentaje de desvinculados respecto al total de la ciudad.	0,6%	Porcentaje de desmovilizados respecto al total de la ciudad	0,54%
Ranking/Localidades	2° Localidad con menor número de desvinculados	Ranking/Localidades	3° Localidad con menor número de desmovilizados
Tasa de desvinculados (Excombatientes menores de edad) por 100.000 habitantes	1,58	Tasa de desmovilizados por 100.000 habitantes	14,2
Ranking/Localidades	4° Localidad con menor tasa de desvinculados por 100.000 habitantes	Ranking/Localidades	4° Localidad con menor tasa de desmovilizados por 100.000 habitantes

#### 5. SALUD

Aseguramiento en salud	<b>Contributivo</b>	Porcentaje de personas que se siente satisfecha con el servicio de salud que recibió durante el último año. Zona Centro - Oriente: Barrios Unidos, Teusaquillo y Chapinero
	85,8%	
	<b>Subsidiado</b>	
	6,7%	
	<b>No asegurada</b>	48%
	0,2%	
Bogotá Como Vamos, 2016, Informe de Calidad de Vida Interactivo		Bogotá como vamos, 2017. Encuesta de percepción ciudadana

<b>Unidades de Servicios de salud</b>	1
---------------------------------------	---



Mortalidad materna por cada 100.000 nacidos vivos	0	
Ranking/Localidades		Es una de las 7 localidades con menor índices de mortalidad materna
Bogotá Como Vamos, 2016, Informe de Calidad de Vida Interactivo		

Mortalidad menor de 5 años, tasa por 10.000 nacidos vivos	21,45	
Ranking/Localidades		4° Localidad con mayor tasa de mortalidad en menores de 5 años
Bogotá Como Vamos, 2016, Informe de Calidad de Vida Interactivo		

Prevalencia de bajo peso al nacer	12,4%	
Ranking/Localidades		6° Localidad con menor índice prevalencia de bajo peso al nacer
Bogotá Como Vamos, 2016, Informe de Calidad de Vida Interactivo		

Prevalencia de desnutrición global en menores de 5 años	4,6%	
Ranking/Localidades		6° Localidad con menor prevalencia de desnutrición global
Bogotá Como Vamos, 2016, Informe de Calidad de Vida Interactivo		

Nacimientos en niñas y adolescentes	Número	Ranking/Localidades
Niñas	2	5° Localidad con menor número de nacimientos en niñas y adolescentes
Adolescentes	117	
Fuente: Bogotá Como Vamos, 2016, Informe de Calidad de Vida Interactivo		

## 6. EDUCACION

Población en edad escolar (PEE)	15.618	
Bogotá Como Vamos, 2016, Informe de Calidad de Vida Interactivo		

Tasa de deserción en educación pública	3,1%	
Ranking/localidades		9° Localidad con mayor tasa de deserción en educación pública
Bogotá Como Vamos, 2016, Informe de Calidad de Vida Interactivo		

Tasa de cobertura bruta	92,90%	
Ranking/localidades		8° Localidad con menor tasa de cobertura bruta
Bogotá Como Vamos, 2016, Informe de Calidad de Vida Interactivo		

Tasa de repetición en educación pública	2,60%	
Ranking/localidades		1° Localidad con menor tasa de repetición en educación pública
Bogotá Como Vamos, 2016, Informe de Calidad de Vida Interactivo		



## 7. CULTURA, RECREACION Y DEPORTE

Fuente: Encuesta Bional de Culturas (EBC) 2015

<p>Porcentaje de personas que perciben el espacio público: como lugar para practicar deportes. 66,1%</p> <p>Ranking/localidades 4º Localidad con mayor porcentaje.</p>	<p>Porcentaje de personas que considera que la calle es un espacio de expresión cultural y artística. 73,00%</p> <p>Ranking/localidades 2º Localidad con mayor porcentaje.</p>
<p>Porcentaje de personas que perciben el espacio público como lugar de encuentro. 83,8%</p> <p>Ranking/localidades 4º Localidad con mayor porcentaje.</p>	<p>Porcentaje de personas que perciben el espacio público como lugar de entretenimiento. 79,9%</p> <p>Ranking/localidades 3º Localidad con mayor porcentaje.</p>
<p>Porcentaje de personas que practican actividades deportivas y recreativas. 31,6%</p> <p>Ranking/localidades 8º Localidad con menor porcentaje.</p>	<p>Porcentaje de personas que piensan que las actividades deportivas y recreativas no contribuyen a la convivencia ciudadana. 50,9%</p> <p>Ranking/localidades 2º Localidad con mayor porcentaje.</p>

## 8. CULTURA CIUDADANA, TOLERANCIA Y PARTICIPACION

Fuente: EBC 2015

<p>Porcentaje de personas que rechazaría a un desmovilizado que viva en su vecindario 11,5%</p> <p>Ranking/localidades 10º Localidad con menor porcentaje.</p>	<p>Porcentaje de personas que no se siente libre de expresar sus opiniones ante desconocidos. 26,8%</p> <p>Ranking/localidades 7º Localidad con mayor porcentaje.</p>
--	---



<p>Porcentaje de personas que no están de acuerdo con la participación política de desmovilizados. 59,4%</p> <p>Ranking/localidades 9º Localidad con mayor porcentaje.</p>	<p>Índice de ciudadanía y convivencia (ICC) 0,57</p> <p>Hace parte de 2 localidades que ocupan el 5º lugar con mayor ICC</p> <p>Ranking/localidades</p> <p>Fuente: Diagnóstico de Paz, Observatorio Distrital de Víctimas. 2017</p>
--	---

<p>Índice de conflictividad 30,1</p> <p>Ranking/localidades 7º Localidad con menor índice.</p> <p>Fuente: Alta Consejería para los Derechos de las Víctimas la Paz y la Reconciliación.</p>
---

**9. MOVILIDAD**

<p>Porcentaje de ciudadanos que en el último año percibieron que sus trayectos habituales duraron más tiempo. Zona Centro-Oriente: Barrios Unidos, Teusaquillo y Chapinero 60%</p> <p>Fuente: Bogotá como vamos, 2017. Encuesta de percepción ciudadana</p>	<p>Porcentaje de ciudadanos que considera que el servicio SITP mejoró 18%</p> <p>Fuente: Bogotá como vamos, 2016 (Información por zonas)</p>
---	--

<p>Infraestructura ciclo inclusiva 15,6 Km</p> <p>Ranking/Localidades 9º Localidad con menor infraestructura ciclo inclusiva</p> <p>Fuente: Bogotá como vamos 2016. Informe calidad de vida interactivo</p>
---

**10. ESPACIO PÚBLICO**  
Fuente: Observatorio del Espacio Público de Bogotá. Reporte Técnico de Indicadores de Espacio Público 2017

<p>Espacio público efectivo por habitante 7,68 M2</p> <p>Ranking/localidades 3º Localidad con mayor número de m2 por habitante.</p>	<p>Espacio público verde por habitante 15,83 M2</p> <p>Ranking/localidades 2º Localidad con mayor número de m2 por habitante.</p>
---	---





**11. PRESENCIA Y ACCESO A LAS TECNOLOGIAS DE LA INFORMACION TIC Y LA INNOVACION.**

Fuente: Alta Consejería Distrital TIC, 2018

Número de Puntos Vive Digital	1
Número de portales ETB	0

**9. SEGURIDAD**

Número de estaciones de policía	1
---------------------------------	---

Fuente: Policía Metropolitana 2018, Consultado el 12 de Abril 2018.

Número de CAI	9
---------------	---

Fuente: Policía Metropolitana 2018, Consultado el 12 de Abril 2018.

Porcentaje de personas que considera que los parque cercanos a su casa son seguros.	0,329
---	-------

Fuente: Encuesta Bienal de Culturas (EBC) 2015

Lideres y lideresas atendidos por amenaza	1
---	---

Fuente: Dirección de Derechos Humanos, Secretaría Distrital de Gobierno, 2017.

DELITOS	Número de ocurrencias por año		
	2015	2016	*2017**
Homicidio	11	8	10
*Secuestro extorsivo	5	3	1
*Secuestro simple	0	2	0
Extorsión	51	39	24
*Desaparición Forzada	5	0	0
Amenazas	208	94	72
**Lesiones Personales	395	306	64
**Hurto a Personas	3.038	2.464	1.357
**Reporte de narcóticos	1.590	1.774	382

Fuente: Cálculos de la Oficina de Análisis de Información y Estudios Estratégicos de la Secretaría Distrital de Seguridad, Convivencia y Justicia, con información de SIEDCO de la DIJIN - POLICÍA NACIONAL. \* SIEDCO DIJIN SIJIN MEBOG - POLICÍA NACIONAL Datos al 31 de marzo de 2017 \*\* Oficina de Análisis de Información y Estudios Estratégicos OAIEE, BOLETÍN MENSUAL DE INDICADORES DE SEGURIDAD Y CONVIVENCIA BOGOTÁ, Datos de Enero a Febrero de 2018

Porcentaje de personas que dice que el parque mas cercano a su casa es frecuentado por pandillas	24,9%
--	-------

Fuente: Encuesta Bienal de Culturas (EBC) 2015

Porcentaje de personas que dice que el parque mas cercano a su casa es frecuentado por vendedores de drogas	28,8%
---	-------

Fuente: Encuesta Bienal de Culturas (EBC) 2015



Porcentaje víctimas de un delito que efectivamente denunciaron.	39%
Ranking/Localidades	2º Localidad con mayor porcentaje.

Fuente: Bogotá como vamos 2015.

Casos de violencia intrafamiliar por 100.000 habitantes	239,5
Ranking/localidades	10º Localidad con mayor tasa de violencia intrafamiliar por 100.000 habitantes

Bogotá Cómo Vamos, 2016, informe de calidad de vida interactivo

Tasa de presunto delito sexual por 100.000 habitantes	17,81
Ranking/localidades	5º Localidad con menor tasa.

Fuente: Bogotá Cómo Vamos, 2016, Informe de Calidad de Vida

<b>CLAV MÁS CERCANO</b>
Fuente: Alta Consejería para los Derechos de las Víctimas, la Paz y la Reconciliación

<b>CLAV CHAPINERO</b>
Calle 63 # 15 -58 Barrios Unidos
3 81 3000 Ext. 4624/3 46 1716

**Elaboración:** Laura Cortés [lxortes@alcaldiabogota.gov.co](mailto:lxortes@alcaldiabogota.gov.co) José Luis López [jllopez@alcaldiabogota.gov.co](mailto:jllopez@alcaldiabogota.gov.co)  
**Observatorio Distrital de Víctimas Bogotá** [Observatoriovictimas@alcaldiabogota.gov.co](mailto:Observatoriovictimas@alcaldiabogota.gov.co)  
**Coordinador:** Ivan Felipe Mora Forero [ifmora@alcaldiabogota.gov.co](mailto:ifmora@alcaldiabogota.gov.co)  
**Apoyo Técnico:** Sindy Sierra y Diana Iles [dliles@alcaldiabogota.gov.co](mailto:dliles@alcaldiabogota.gov.co)